OSIEDLE DOMINO

pomiędzy ulicami Młodzieżową
Wojska Polskiego i Prymasa S. Wyszyńskiego
w Nowym Dworze Mazowieckim

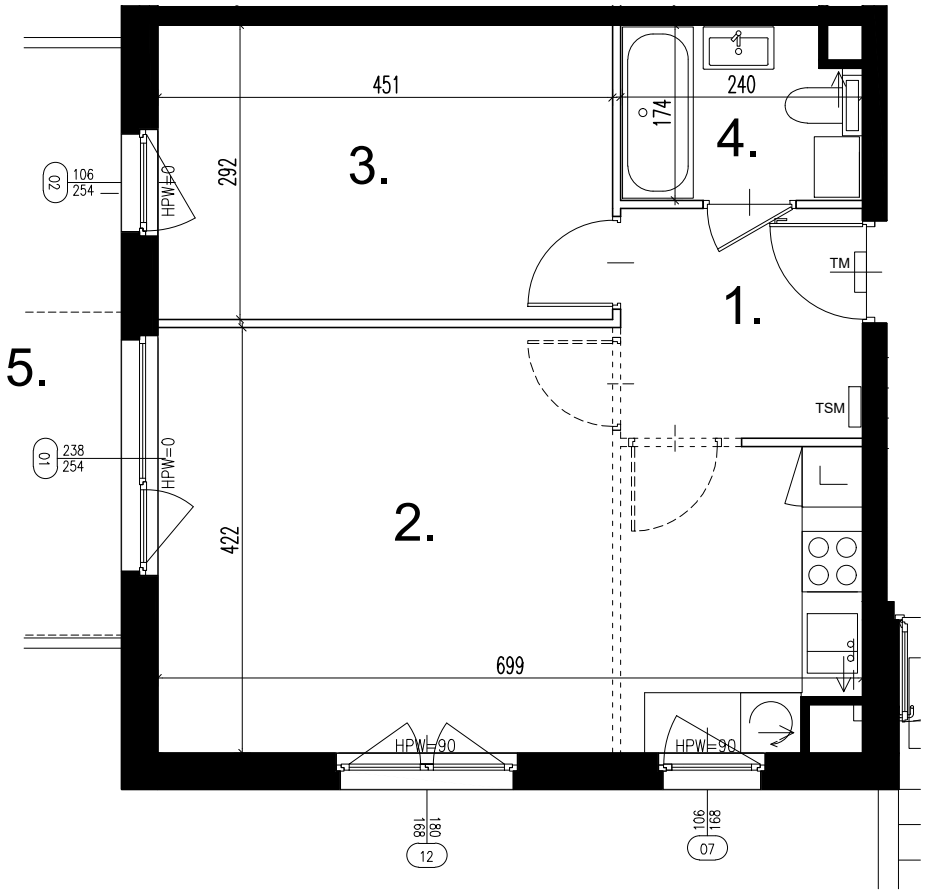

WIZUALIZACJA:

POŁOŻENIE LOKALU W BUDYNKU:

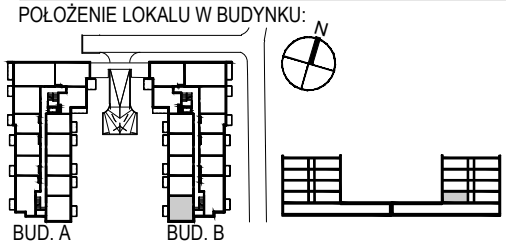

SYMBOLE:

- TM tablica mieszkaniowa elektryczna
- TSM tablica mieszkaniowa teletechniczna
- ściana zewnętrzna - nierozbieralna
- ściana wewnętrzna - rozbieralna

ZESTAWIENIE POWIERZCHNI

1	HOL	5,44 m2
2	SALON Z ANEKSEM KUCH.	26,23 m2
3	POKÓJ	13,06 m2
4	ŁAZIENKA	3,83 m2
5	OGRÓDEK	53,16 m2

0 1 2m

Uwagi:
1. Powierzchnie pomieszczeń podano po odjęciu grubości tynków, zgodnie z normą PN-ISO 9836.
2. Niniejsza karta katalogowa została opracowana na podstawie projektu budowlanego. Nie stanowi ona wiernego odwzorowania lokalu mieszkalnego, który powstanie w przyszłości.
3. Powierzchnie oraz wymiary mogą ulec niewielkim zmianom w trakcie realizacji obiektu.
4. Wymiary pomieszczeń podano w stanie surowym (bez tynków)

INWESTOR:
PBM INVEST Spółka z o.o.
adres: 00-645 Warszawa, ul. 29 listopada 16/25

PROJEKTANT:
ATI ARCHITEKTURA TECHNIKA INWESTYCJE
02-785 Warszawa, ul. Nutki 3

B	08	2	0	48,56 m²
bud.	lok.	pokoje	piętro	

REWIZJA 1