SZKIC POGLĄDOWY USYTOWANIA LOKALU MIESZKALNEGO **NR 8** W BUDYNKU **MIESZKALNYM WIELORODZINNYM**
Id. bud.: 140801_1.0065.13_BUD, KONDYGNACJA 4 (PIĘTRO 3)

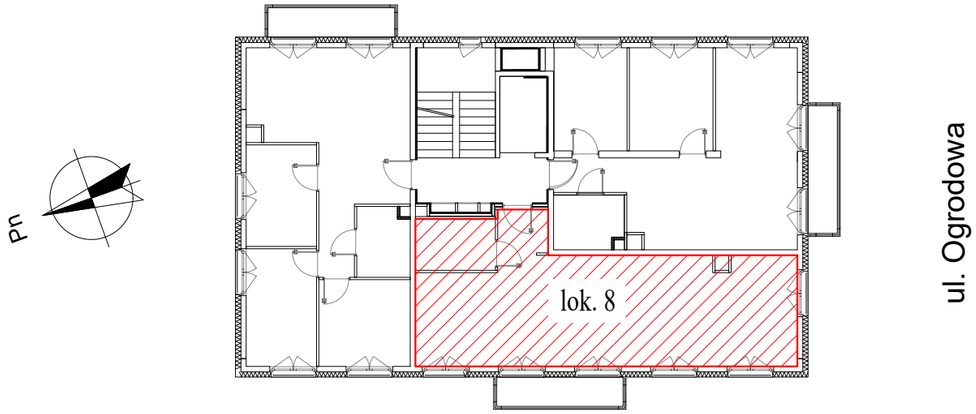

INWENTARYZACJA ARCHITEKTONICZNO-BUDOWLANA LOKALU MIESZKALNEGO NR: 8 W BUDYNKU MIESZKALNYM WIELORODZINNYM

Zgodnie z Ustawą z dnia 24 czerwca 1994r. o własności lokali (Dz.U. z 2021r. poz. 1048 z późn. zm.)
Zgodnie z Rozporządzeniem MRRiB z dnia 29 marca 2001 r. w sprawie ewidencji gruntów i budynków (Dz.U. z 2024r. poz. 219)
Rozporządzenia Ministra Rozwoju w sprawie szczegółowego zakresu i formy projektu budowlanego (Dz.U. 2022 poz. 1679)
norma PN-ISO 9836:2022-07

Pomiar i opracowanie wykonano na podstawie pomiaru z października 2025r. Pomiar wykonano na poziomie posadzki z uwzględnieniem tynków i okładzin.

LOKALIZACJA	woj: **mazowieckie** powiat: **legionowski** j.ewid.: **140801_1-LEGIONOWO** obręb: **0065** dz.ew.: **111** ul. **Ogrodowa** Nr. porząd. bud.: **12A** Identyfikator. bud.: **140801_1.0065.13_BUD**	Identyfikator lokalu: **140801_1.0065.13_BUD.8_LOK**	
		Numer porządkowy lokalu w budynku: **8**	
		Rodzaj lokalu, z rozróżnieniem na lokale mieszkalne i niemieszkalne: **mieszkalny**	
		Numer kondygnacji, na której znajduje się wejście główne do lokalu: **4 (piętro 3)**	
		Pole powierzchni użytkowej lokalu: **54,25m²**	
		Pole powierzchni użytkowej pomieszczeń przynależnych do lokalu wynikające z sumy pól pomieszczeń przynależnych: **-**	
		Wykaz pomieszczeń przynależnych do lokalu z określeniem ich parametrów	Rodzaj pomieszczenia: **-**
			Identyfikator budynku, jeżeli pomieszczenie przynależne znajduje się w innym budynku niż lokal: **-**
			Powierzchnia użytkowa pomieszczenia przynależnego: **-**
		Oznaczenie dokumentu potwierdzającego własność, o ile lokal stanowi odrębny przedmiot własności: **-**	
		Numer księgi wieczystej, o ile lokal stanowi odrębny przedmiot własności: **-**	
		Adres lokalu, jeżeli został ustalony numer porządkowy budynku, w którym znajduje się lokal: **Ogrodowa 12A**	
		Oznaczenie jednostki rejestrowej lokalu, o ile lokal stanowi odrębny przedmiot własności: **-**	

POMIERZYŁ I OPRACOWAŁ:		SPRAWDZIŁ:
G E O D E T A *inż. Łukasz Wyrobek* październik 2025r. (DATA I PODPIS)	GEOMAPA Przedsiębiorstwo Geodezyjne Justyna Dutkalska ul. Warszawska 99/8, 05-123 Olszewnica Stara tel. 501 625 184, 501 704 794 rafal.geomapa@wp.pl, justyna.geomapa@wp.pl NIP:5361645028, REGON: 141916617	G E O D E T A *mgr inż. Justyna Dutkalska* 07.01.2026r. (DATA I PODPIS)
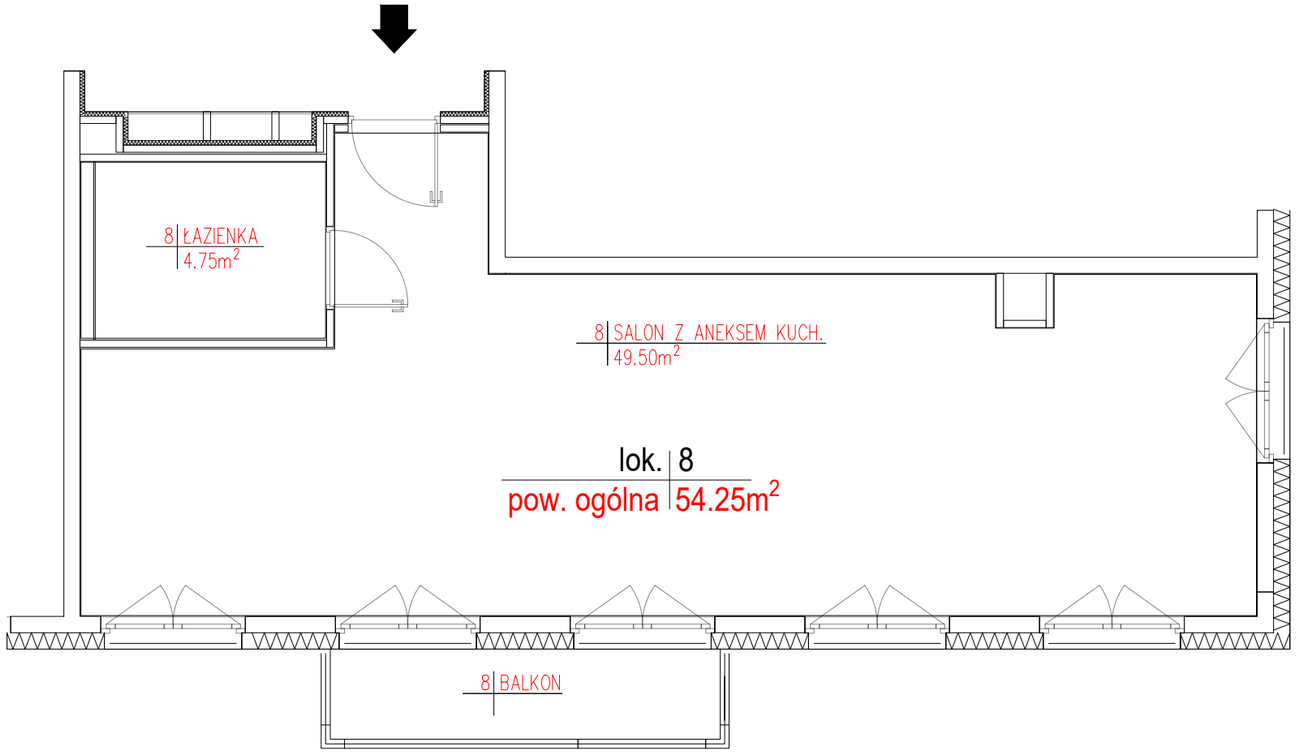
LOKAL MIESZKALNY NR: **8**
W BUDYNKU **MIESZKALNYM WIELORODZINNYM**